



QUÉ ES Y A QUIÉN VA DIRIGIDO

El taller del Roco a la Roca es una salida tutelada a roca que va dirigida a los integrantes del curso de iniciación (nivel iniciación), base (intermedio) o grupos de escalada (intermedio-experto) en primera estancia. También se podrán inscribir, siempre y cuando haya plazas, socios de Climbat y no socios por este orden de preferencia.

OBJETIVO:

El objetivo de este taller es realizar una transferencia del roco a la roca, reforzando, asimilando y poniendo en práctica todos aquellos conocimientos adquiridos durante el curso de iniciación, base, o grupos de escalada.

DURACIÓN Y LUGAR

El taller tiene una duración de 4 horas (10:00h a 14:00h) y se ofertará con una periodicidad mensual, siempre y cuando haya el número mínimo de participantes para poder desarrollarlo. El lugar de práctica podrá ser en diferentes ubicaciones de escalada dentro de la comunidad de Madrid, los cuales se decidirán con la mayor antelación posible en base al parte meteorológico.

REQUISITOS

Para poder acceder a este taller es necesario cumplir como mínimo uno de estos requisitos:

1. Haber realizado, al menos, el curso de Iniciación para realizar la salida básica a roca.
2. Haber realizado el curso base para inscribirse a la salida nivel intermedio.
3. Estar inscrito en un grupo de escalada para realizar la salida nivel intermedio-experto
4. Si no se ha realizado ningún curso y existe la opción de inscribirse a la salida por la existencia de plazas libres, se deberá acreditar el nivel de escalada a través de la realización de clases personalizadas con algún técnico de Climbat.





CLIMBAT X-MADRID

TALLER DEL ROCO A LA ROCA

TARIFA

Precio General: 60€/pax

Precio Socio: 10% descuento. (Abonados, Grupos de Entreno y Escuela de Padres)

Si en el momento de la contratación del **Curso de Iniciación/Base** contratas al mismo tiempo la salida a roca **15% de descuento en la salida a roca.**

- **Pack Curso Iniciación + Salida a Roca: 150€**
- **Pack Curso Base + Salida a Roca: 226€**

INCLUYE

- Técnico.
- Cuerdas y dispositivos de seguridad.
- Seguro de Accidentes y Responsabilidad Civil.

NO INCLUYE

- Pies de gato (Alquiler 3 €/día)
- Casco (Alquiler 2,50€/día)
- Arnés (Alquiler 2,50€/día)

DETALLES DE LA SALIDA: 05/03/2023

Ubicación	SAN MARTÍN DE VALDEIGLESIAS
Horario	9:00 – 14:00
Aproximación desde aparcamiento	P1 - 50m. P2 - 150m.

SEVERIDAD Y CARACTERÍSTICAS DE LA APROXIMACIÓN

MIDE		San Martín de Valdeiglesias	
horario	0h	1	severidad del medio natural
desnivel de subida	5 m	1	orientacion en el itinerario
desnivel de bajada	5 m	2	dificultad en el desplazamiento
distancia horizontal	0,2 Km	1	cantidad de esfuerzo necesario
tipo de recorrido	Travesía		
Condiciones de todo el año, tiempos estimados según criterio MIDE, sin paradas.			
Calculado sobre datos de 2022.			



CLIMBAT X-MADRID

TALLER DEL ROCO A LA ROCA

RUTA DE APROXIMACIÓN DESDE APARCAMIENTO

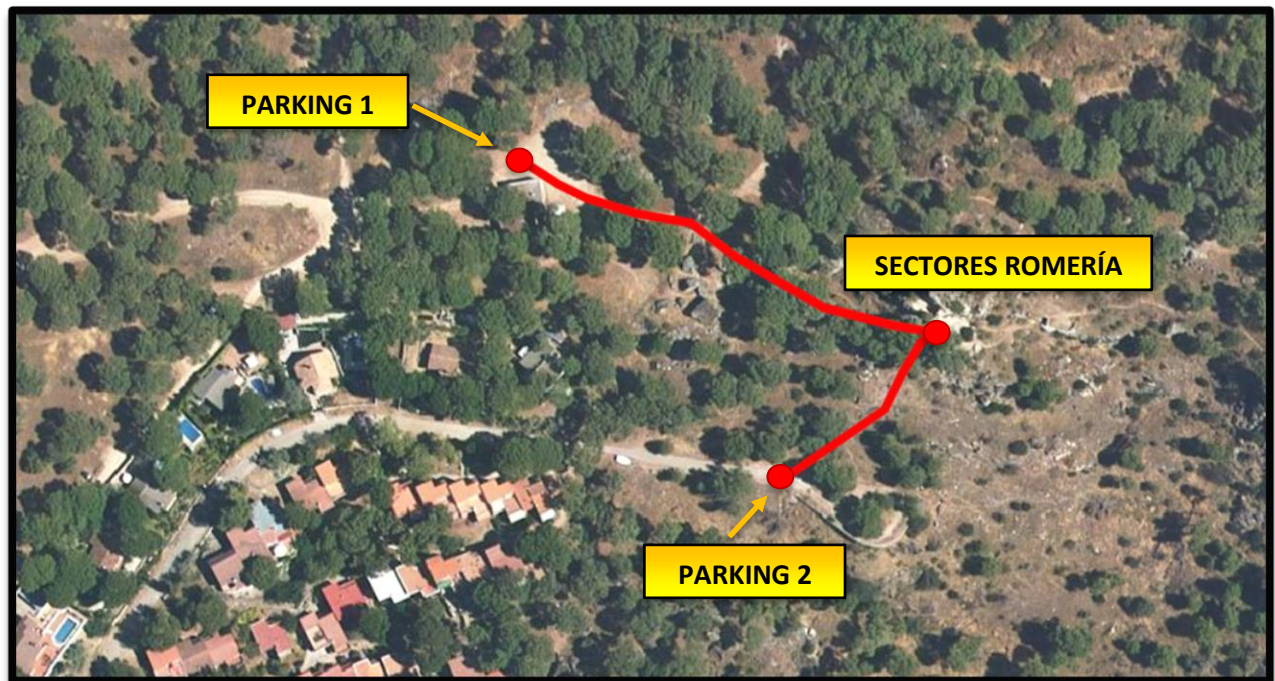

APARCAMIENTO:

[UBICACIÓN 1](#)

[UBICACIÓN 2](#)



SECTOR DE ESCALADA Y VÍAS

Visitaremos uno de los sectores de vía deportiva más visitados de San Martín de Valdeiglesias: **Sector Romería**, que a su vez se subdivide en tres sectores.

A continuación encontraréis un croquis de las paredes con sus vías, nombres de cada una y correspondientes grados.

Nº	Nombre	Grado	Seg	Mts	Características	Equipador
1	Escalinata de terciopelo **	IV+	3P	8	Placa	Braulio
2	Todo es empezar **	IV	3P	8	Techito	Braulio
3	Cepillando bajo la lluvia ***	6b	3P	7	Entrada fiapas	Braulio
4	El cepillador de entrepinos	6a+	3P	7	Adherencia pura	Braulio
5	La naranja mecánica ***	6a	4P	10	Filo	Braulio
6	Pichichan **	6a	4P	10	Placa	Braulio
7	La Romería **	V+	4P	10	Placa	Braulio
8	Vaya Cachucocha***	6b	4P	10		Carlos-Braulio
9	La Cisura Pasamoa **	6a+	3P	8		Carlos-Braulio
10	Jamoneando *	7c	3P	8	Techo a bloke	David, Jorge
11	Espolón Luisal **	IV+	4P	12	Techito a bloke	Luis Alfonso
12	La chincheta *	IV	2P	8	Placa	Braulio
13	La musgoplaca ***	V+	4P	10	Techito y placa	Braulio-David
14	Diedro del pino ***	IV+	4P	10	Diedro	Braulio
15	Cocodrilo Dandy **	III+	3P	10	Placa	Braulio
16	Techo de la cornicabra ***	V	4P	10	Techo de salida	Braulio-David



CLIMBAT X-MADRID

TALLER DEL ROCO A LA ROCA

CÓMO RESERVAR

Enviando un e-mail a tecnicamadrid@climbat.com informando que queréis realizar el taller. Seguidamente os responderemos con la disponibilidad de plazas. Os adjuntaremos también el número de cuenta para poder realizar el pago y formalizar la reserva.

He de añadir que haremos un taller de salida a roca la última o primera semana de cada mes, dichas salidas variarán tanto en sector como en tipo de escalada.

() Los horarios, contenido y programa de actividades pueden variar conforme a las condiciones del cliente/grupo, así como posibles modificaciones debido a factores externos como las condiciones climatológicas.*

() Dentro del precio de la actividad está incluido el seguro responsabilidad civil.*



Climbat X-Madrid



647 40 13 44



xmladrid@climbat.com



Climbat.com