



CLIMBAT X-MADRID

TALLER DEL ROCO A LA ROCA

QUÉ ES Y A QUIÉN VA DIRIGIDO

El taller del Roco a la Roca es una salida tutelada a roca que va dirigida a los integrantes del curso de iniciación (nivel iniciación), base (intermedio) o grupos de escalada (intermedio-experto) en primera estancia. También se podrán inscribir, siempre y cuando haya plazas, socios de Climbat y no socios por este orden de preferencia.

OBJETIVO:

El objetivo de este taller es realizar una transferencia del roco a la roca, reforzando, asimilando y poniendo en práctica todos aquellos conocimientos adquiridos durante el curso de iniciación, base, o grupos de escalada.

DURACIÓN Y LUGAR

El taller tiene una duración de 4 horas (10:00h a 14:00h) y se ofertará con una periodicidad mensual, siempre y cuando haya el número mínimo de participantes para poder desarrollarlo. El lugar de práctica podrá ser en diferentes ubicaciones de escalada dentro de la comunidad de Madrid, los cuales se decidirán con la mayor antelación posible en base al parte meteorológico.

REQUISITOS

Para poder acceder a este taller es necesario cumplir como mínimo uno de estos requisitos:

1. Haber realizado, al menos, el curso de Iniciación para realizar la salida básica a roca.
2. Haber realizado el curso base para inscribirse a la salida nivel intermedio.
3. Estar inscrito en un grupo de escalada para realizar la salida nivel intermedio-experto
4. Si no se ha realizado ningún curso y existe la opción de inscribirse a la salida por la existencia de plazas libres, se deberá acreditar el nivel de escalada a través de la realización de clases personalizadas con algún técnico de Climbat.



Climbat X-Madrid



647 40 13 44



xmadrid@climbat.com



at.com



CLIMBAT X-MADRID

TALLER DEL ROCO A LA ROCA

TARIFA

Precio General: 60€/pax

Precio Socio: 10% descuento. (Abonados, Grupos de Entreno y Escuela de Padres)

Si en el momento de la contratación del **Curso de Iniciación/Base** contratas al mismo tiempo la salida a roca **15% de descuento en la salida a roca.**

- **Pack Curso Iniciación + Salida a Roca: 150€**
- **Pack Curso Base + Salida a Roca: 226€**

INCLUYE

- Técnico.
- Cuerdas y dispositivos de seguridad.
- Seguro de Accidentes y Responsabilidad Civil.

NO INCLUYE

- Pies de gato (Alquiler 3 €/día)
- Casco (Alquiler 2,50€/día)
- Arnés (Alquiler 2,50€/día)

DETALLES DE LA SALIDA 06/11/2022

Ubicación	PEDRIZA
Horario	9:00 – 14:00
Aproximación desde aparcamiento	1600m.

SEVERIDAD Y CARACTERÍSTICAS DE LA APROXIMACIÓN

MIDE				Quebranta Inferior	
horario	2h 40'			1	severidad del medio natural
desnivel de subida	1000 m			1	orientacion en el itinerario
desnivel de bajada	0 m			2	dificultad en el desplazamiento
distancia horizontal	1,6 Km			2	cantidad de esfuerzo necesario
tipo de recorrido	Travesía				

Condiciones de todo el año, tiempos estimados según criterio MIDE, sin paradas.
Calculado sobre datos de 2022.



Climbat X-Madrid



647 40 13 44



xmadrid@climbat.com



climbat.com



CLIMBAT X-MADRID

TALLER DEL ROCO A LA ROCA

RUTA DE APROXIMACIÓN DESDE APARCAMIENTO

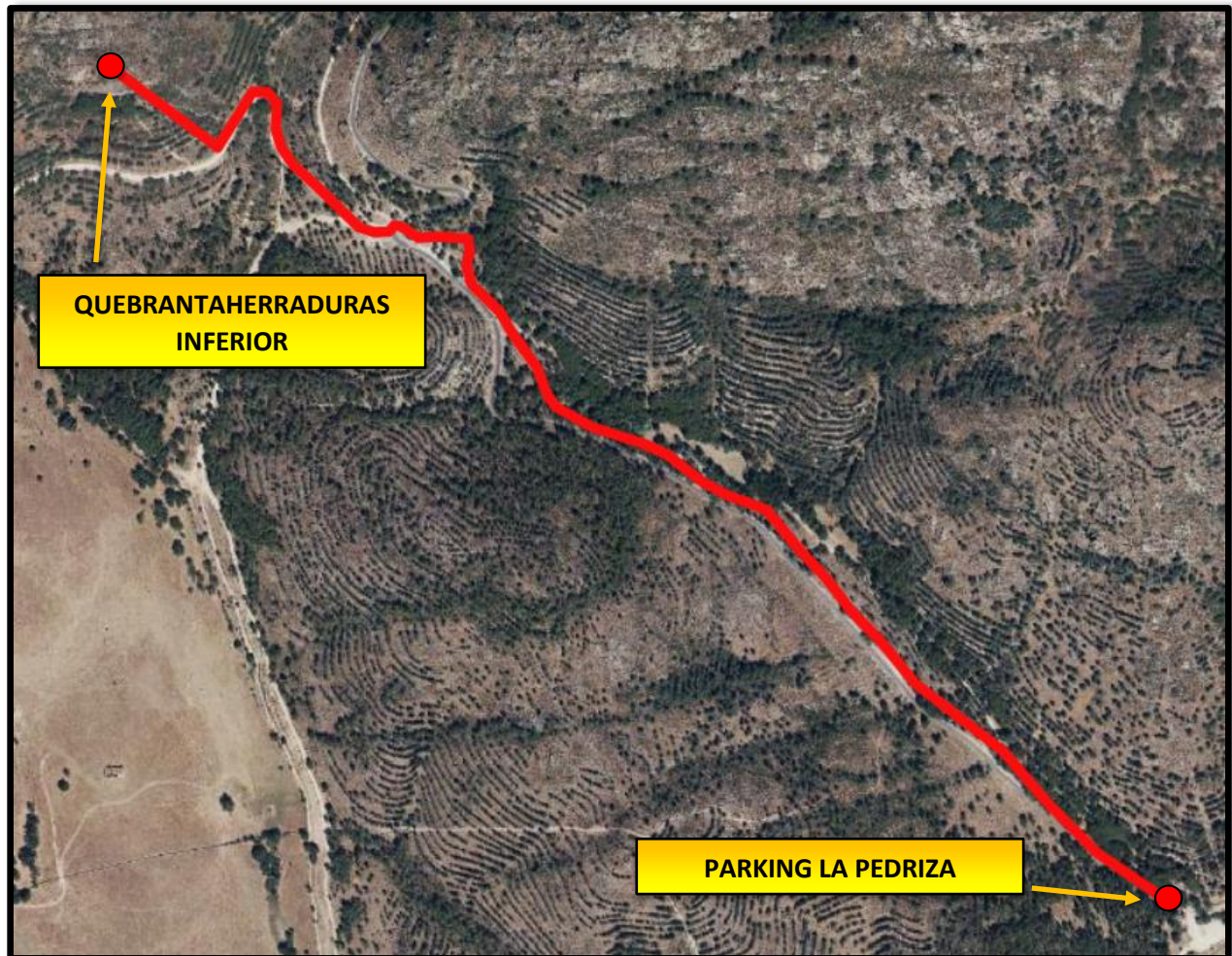

UBICACIÓN DE APARCAMIENTO:

<https://goo.gl/maps/Q7jnJXBE3eG8PWaCA>



Climbat X-Madrid



647 40 13 44



xmadrid@climbat.com



climbat.com



PREVISIÓN METEOROLÓGICA

Pronóstico meteorológico del tiempo en Madrid para noviembre de 2022

Las temperaturas en Madrid en noviembre 2022 están más que todo del lado frío, con **temperaturas de 7°C y 15°C grados**. Asegurate de traer una chaqueta durante el mes de noviembre!

Puedes esperar **3 u 8 días de lluvia en Madrid** durante el mes de noviembre. Es una buena idea llevar siempre un paraguas para que no te pille de sorpresa la lluvia.

Para conocer el pronóstico del tiempo actual, de manera precisa, consulta la página de pronóstico del [tiempo para 14 días en Madrid](#).

 TEMPERATURAS 15° / 7°	 DÍAS LLUVIOSOS 4 Días
 DÍAS NEVADOS 0 Días	 DÍAS SECOS 26 Días
 LLUVIA PROMEDIO 52 mm	 LUZ 10,3 Hrs

SECTOR DE ESCALADA Y VÍAS

Visitaremos uno de los sectores de vía deportiva más visitados de la Pedriza: **Quebrantaherraduras Inferior** cuyo grado oscila desde **4+** hasta **7a**.

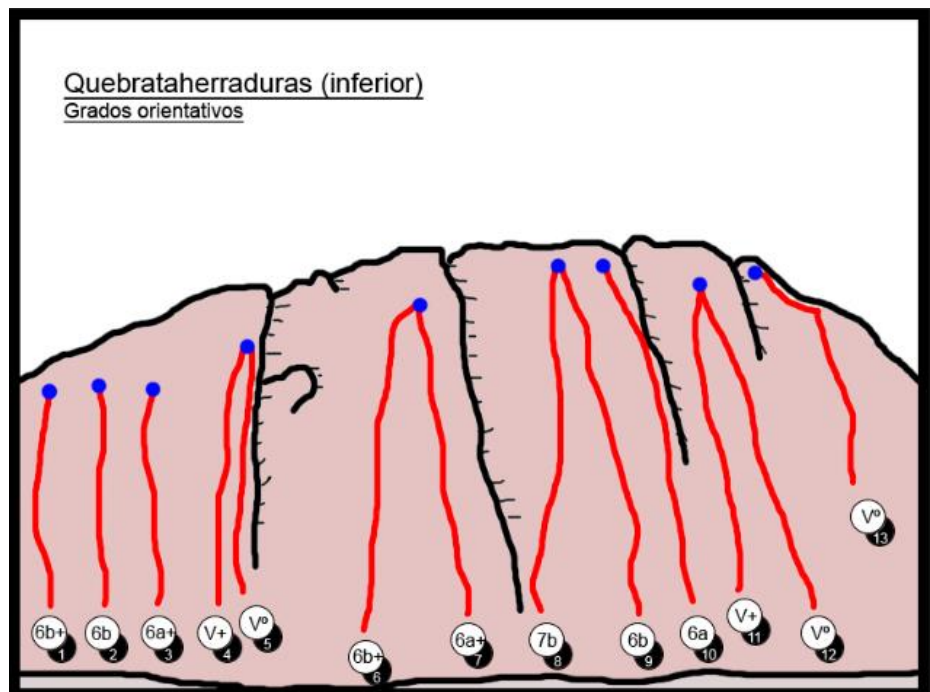



CLIMBAT X-MADRID

TALLER DEL ROCO A LA ROCA

CÓMO RESERVAR

Enviando un e-mail a tecnicamadrid@climbat.com informando que queréis realizar el taller. Seguidamente os responderemos con la disponibilidad de plazas. Os adjuntaremos también el número de cuenta para poder realizar el pago y formalizar la reserva.

He de añadir que haremos un taller de salida a roca la última o primera semana de cada mes, dichas salidas variarán tanto en sector como en tipo de escalada.

(Los horarios, contenido y programa de actividades pueden variar conforme a las condiciones del cliente/grupo, así como posibles modificaciones debido a factores externos como las condiciones climatológicas.*

(Dentro del precio de la actividad está incluido el seguro responsabilidad civil.*



Climbat X-Madrid



647 40 13 44



xmadrid@climbat.com



climbat.com